

PLANTA DE FUNDACION
ESC. 1:50

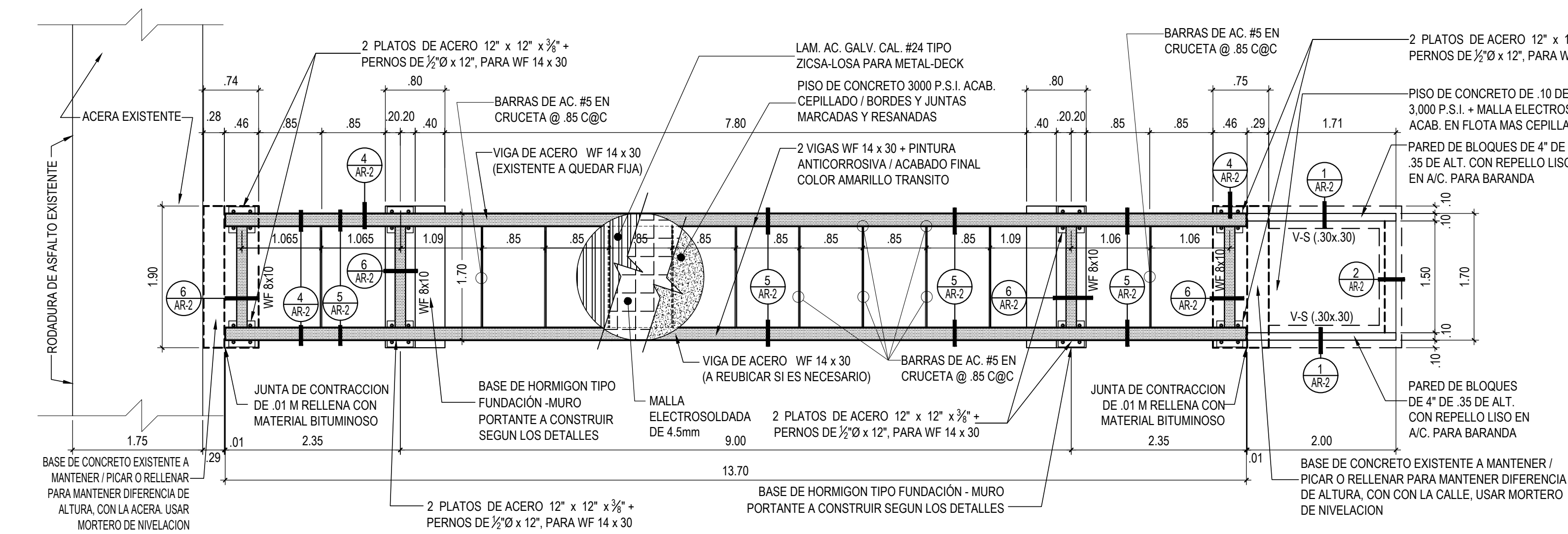

PLANTA DE LOSA ESTRUCTURAL
ESC. 1:50

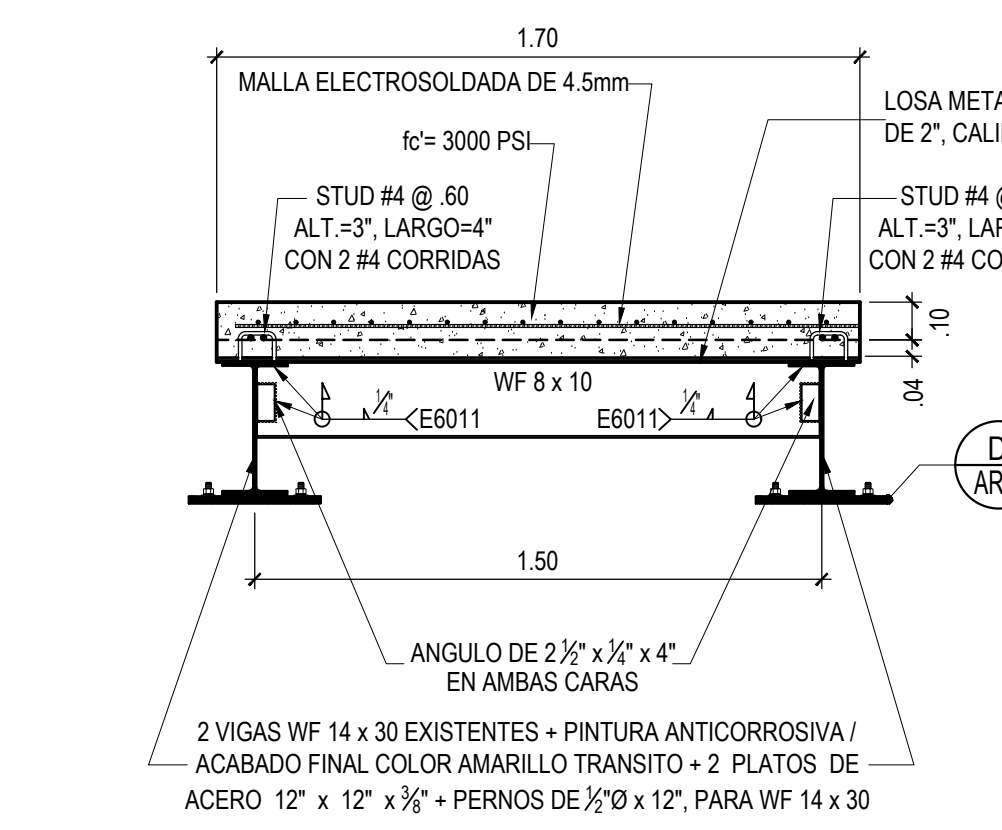

SECCION DE LOSA DE PUENTE
ESC. 1:20

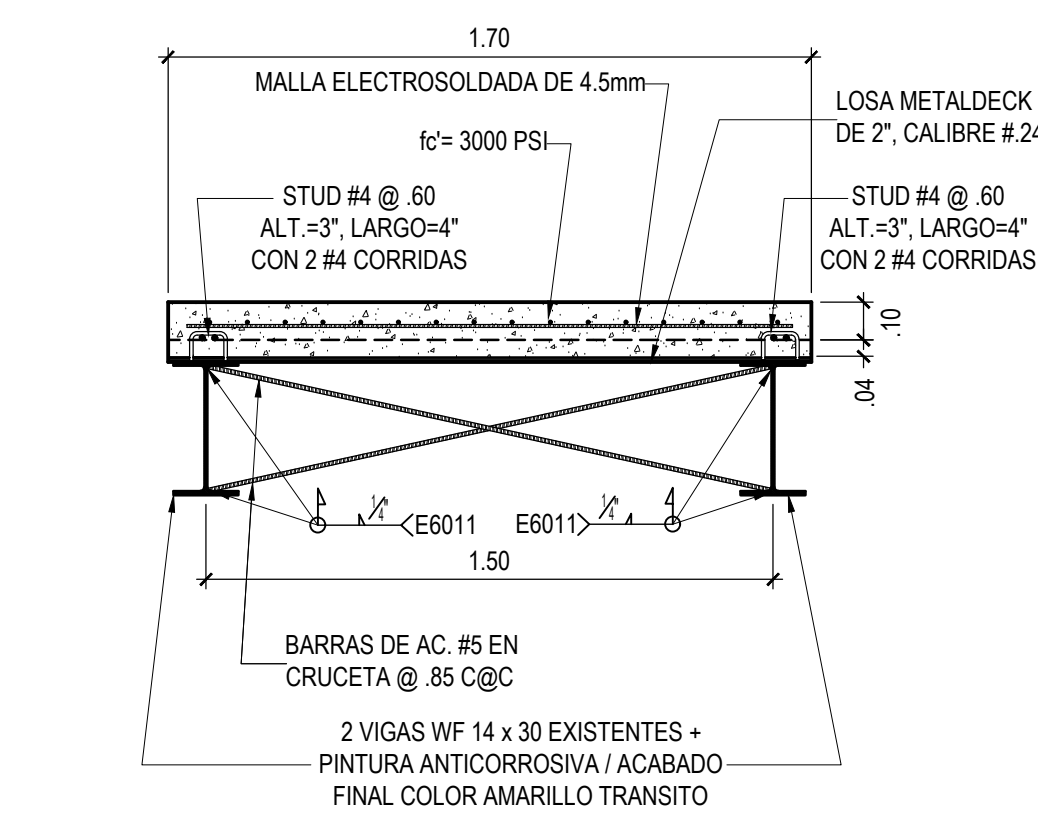

SECCION DE LOSA DE PUENTE
ESC. 1:20

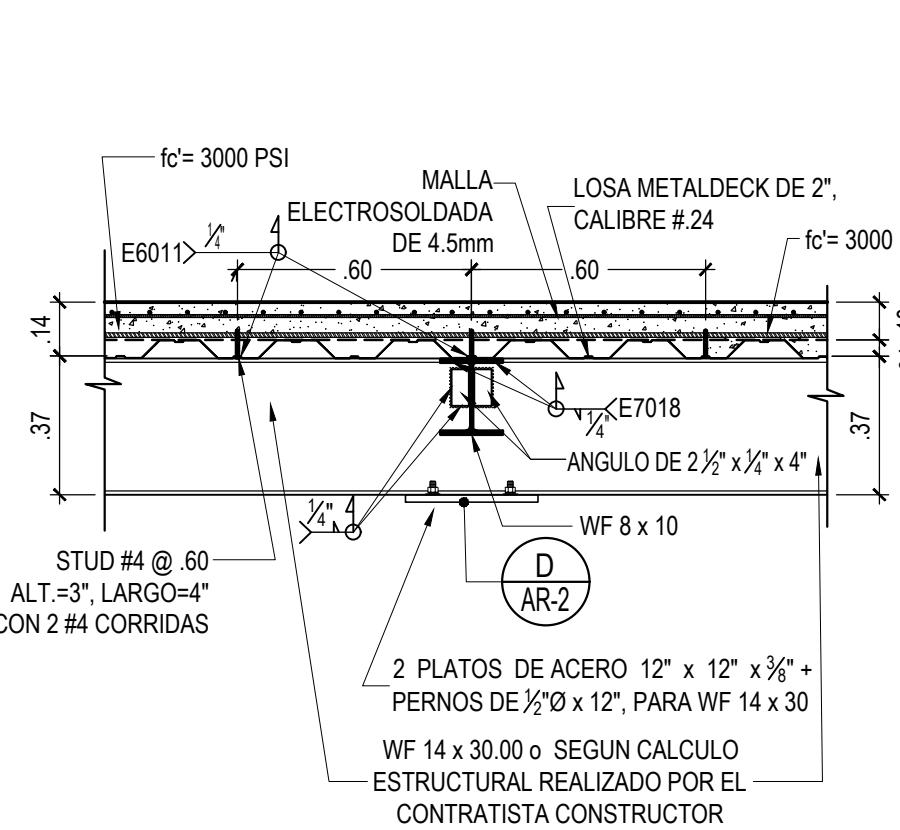

DET. DE LOSA DE PUENTE
ESC. 1:20

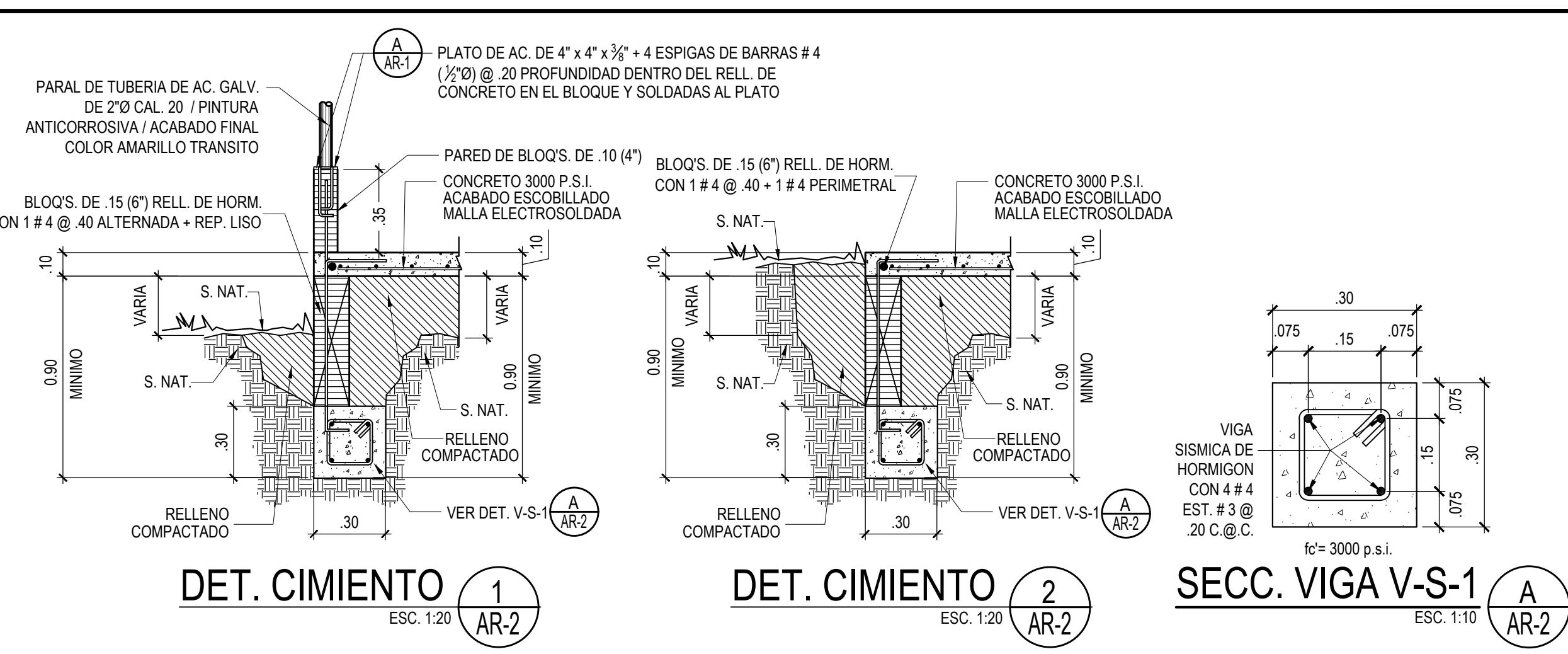

DET. CIMIENTO
ESC. 1:20

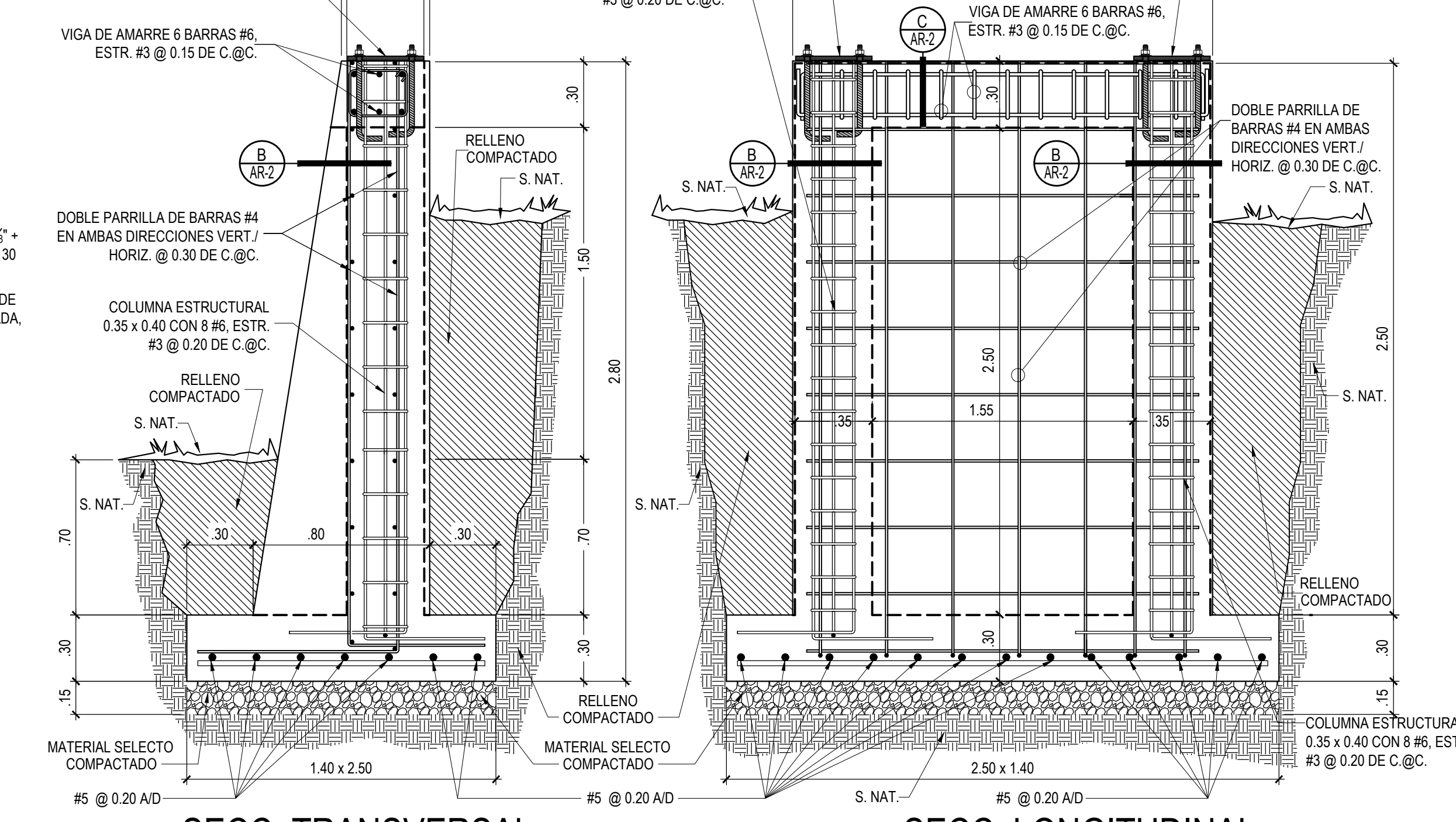

SECC. TRANSVERSAL
ESC. 1:20

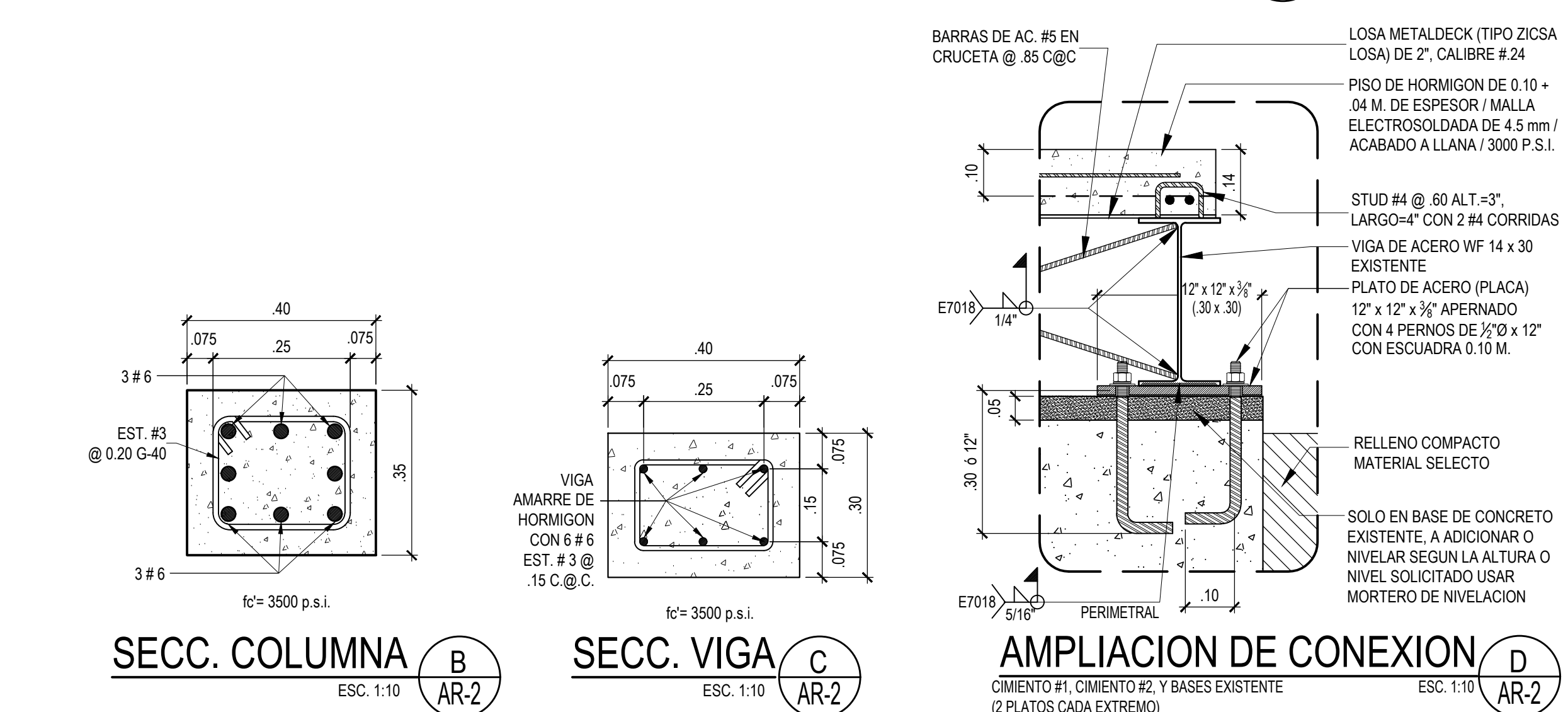

SECC. LONGITUDINAL
ESC. 1:20



SECC. COLUMNA
ESC. 1:10

CÓDIGO DE PROYECTO CODIGO_DE_PROYECTO	
 Alcaldía de San Miguelito	
APROBADO	
ING. MUNICIPAL DE SAN MIGUELITO	
USUARIO	REVISADO
ALCALDIA DE SAN MIGUELITO ARQ. EDWARD D. VIANNA B.	REVISADO
DESARROLLO DE PLANOS	REVISADO
ARQ. EDWARD D. VIANNA B.	REVISADO
PROYECTO "MEJORAMIENTO DE PUENTE PEATONAL SECTOR 8, EL LAGO, CORREGIMIENTO DE AMELIA DENIS DE ICAZA, DISTRITO DE SAN MIGUELITO"	
PROPIETARIO ALCALDIA DE SAN MIGUELITO	
UBICACION CALLE EL LAGO, SECTOR 8, EL LAGO, CORREGIMIENTO DE AMELIA DENIS DE ICAZA, DISTRITO DE SAN MIGUELITO, PROVINCIA DE PANAMA.	
CONTENIDO PLANTA DE FUNDACIONES DEL PUENTE PLANTA ESTRUCTURAL DEL PUENTE DETALLES DE FUNDACIONES Y DETALLES DE LA ESTRUCTURA DE LA LOSA DEL PUENTE	
FECHA NOVIEMBRE 2025	NUMERO AR-2 DE 2
CÓDIGO DE HORAS	